

Producteurs laitiers du Nouveau-Brunswick
Rapport sommaire sur la production et le paiement pour Novembre 2022

Bourse de quota pour Decembre, 2022

Price in Dollars	# of Sellers	Kgs Offered By Sellers	Total Cum. kgs	Difference Between Sellers/Buyers	Total Cum. kgs	Kgs Wanted By Buyers	# of Buyers
\$24,000.00		23.0	23.0	470.5	493.5	493.5	
TOTALS	4	23.0				493.5	29

QESP = Quota Exchange Selling Price

QESP = Le prix de vente de quota

23.0 of 493.5 kgs wanted at or above the Quota Exchange Selling Price of \$24,000.00 were purchased.

23.0 des 493.5 kilos demandé au prix de vente de \$24,000.00 ou au dessus ont été acheté.

There was a total of 23.0 kgs offered for sale and total bids to purchase of 493.5 kgs.

Il y avait un total de 23.0 kgs proposés à la vente et le total des offres pour l'achat de 493.5kg.

La prochaine bourse de quota fermera a 16:00 hr Mardi le 3 Janvier, 2023
Les résultats seront disponibles Vendredi le 6 Janvier, 2023

Mois	Dec	Nov	Oct	Sept	Aout	Jul	Moy. 6 mois
Prix du vente du quota	\$24,000	\$24,000	\$24,000	\$24,000	\$0	\$0	\$24,000
Kilo sur l'échange	23.0	7.8	5.0	28.9	.0	.0	16.2
Kilo par transfert	.0	163.4	.3	91.6	149.2	96.6	83.5

Pool domestique du N.-B.

Marché marginal	MG Kg	MG \$/kg	MG \$	PT Kg	PT \$/kg	PT \$	LAS Kg	LAS \$/kg	LAS \$
Novembre 2022	0	\$0.0000	\$0	0	\$0.0000	\$0	0	\$0.0000	\$0
Année laitière	3,394	-\$2.7325	(\$9,273)	2,569	-\$1.9105	(\$4,908)	4,432	-\$3.917	(\$1,736)
SNG >2.3									
Novembre 2022				1,341	\$0.0000	\$0	2,448	\$0.0000	\$0
Année laitière				11,929	\$0.0000	\$0	22,106	\$0.0000	\$0
SNG 2.0<>2.3									
Novembre 2022				22,960	\$3.5382	\$81,236	40,880	\$3.5382	\$144,643
Année laitière				360,186	\$3.9308	\$1,415,817	652,773	\$3.9331	\$2,567,408
Marché domestique									
Novembre 2022	564,617	\$13.3313	\$7,527,084	408,230	\$10.5045	\$4,288,253	714,315	\$9.0000	\$642,883
Année laitière	6,733,325	\$12.6700	\$85,311,299	4,820,939	\$10.2834	\$49,575,766	8,587,850	\$9.0000	\$7,729,065

Production et paiement

Revenu	\$/HL	MG \$	PT \$	LAS \$			Totale \$
Novembre 2022	\$97.38	\$7,527,084	\$4,369,489	\$787,526			\$12,684,099
12 Months	\$91.93	\$85,302,026	\$50,986,676	\$10,294,737			\$146,534,975

Déductions	Transport	Promotion	Admin	Lab	Recherche	Frais totales	Totaux
	par HL	par kilo de solides totaux				par HL	Deductions
Novembre 2022	\$3.46	\$0.1015	\$0.0663	\$0.0090	\$0.0016	\$5.86	\$763,711
Année laitière	\$3.35	\$0.1108	\$0.0593	\$0.0097	\$0.0016	\$5.74	\$9,193,509

Qualité	Cell. somatiques	Boîte de pétri	Après pasteur.				Camion refusé
Novembre 2022	180,147	14,913	185				0
Année laitière	174,547	10,815	198				0

Production & Composants	Production Volume	MG	Protéine	Lactose et A.S.	Solides totaux	Ratio SNG	
Novembre 2022	13,024,734	4.3350	3.3208	5.8170	13.4728	2.1079	
12 Months	159,553,183	4.2222	3.2564	5.8082	13.2868	2.1469	

Rapport sommaire sur la production et le paiement pour Novembre 2022

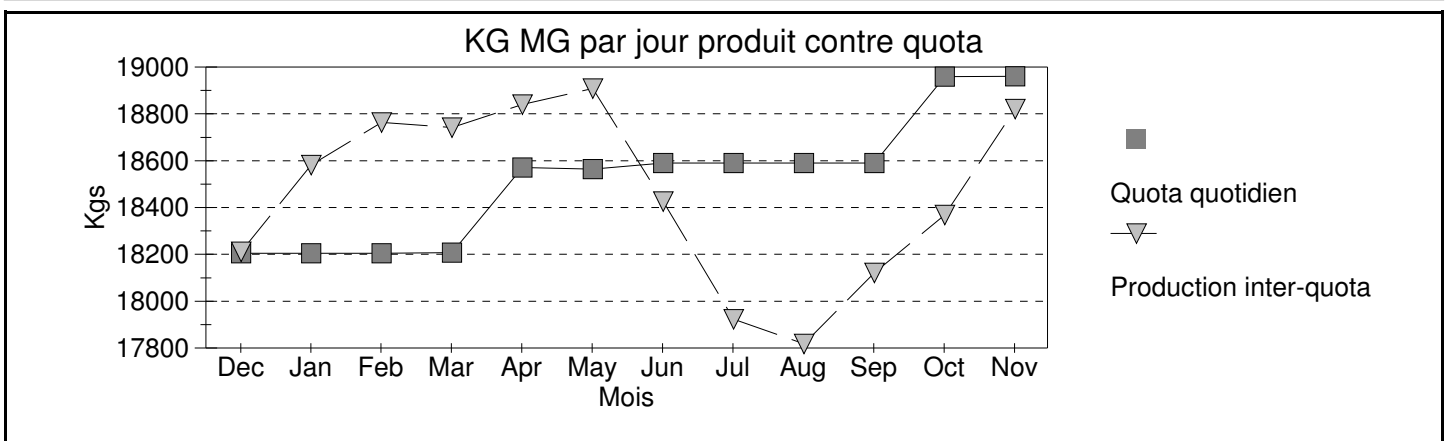

Credits

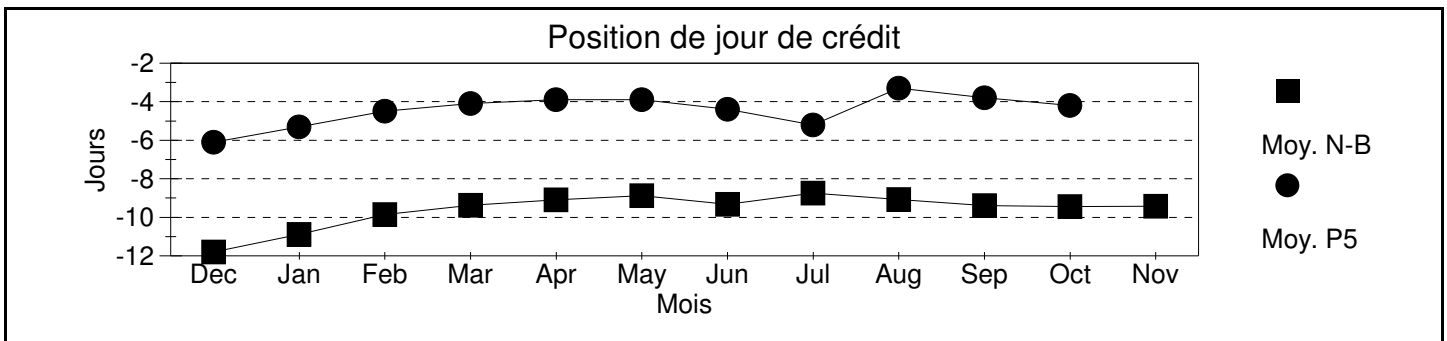

Mois	Déc	Jan	Fév	Mar	Avr	Mai	Jui	Jul	Aoû	Sep	Oct	Nov
Jours incitatifs émis.	0.00	0.02	0.06	1.06	1.06	1.06	1.06	0.07	1.06	3.06	3.19	3.18
Jours incitatifs utilisés	0.00	0.01	0.05	0.72	0.64	0.65	0.55	0.05	0.39	0.95	0.95	1.23
Jours au-de-dessus du quota	0.00	0.00	0.04	0.01	0.01	0.02	0.00	0.03	0.05	0.01	0.01	0.00
Jours perdus	-0.44	-0.14	-0.07	-0.07	-0.10	-0.14	-0.10	-1.54	-1.32	-1.36	-1.34	-1.27
Jours échangés	0.77	0.93	0.94	1.25	1.11	0.96	1.15	0.96	0.17	0.21	0.09	0.12
Prix de vente de la BC	\$3.75	\$5.43	\$7.78	\$7.78	\$5.00	\$3.00	\$3.11	\$2.50	\$0.99	\$0.20	\$0.01	\$0.01

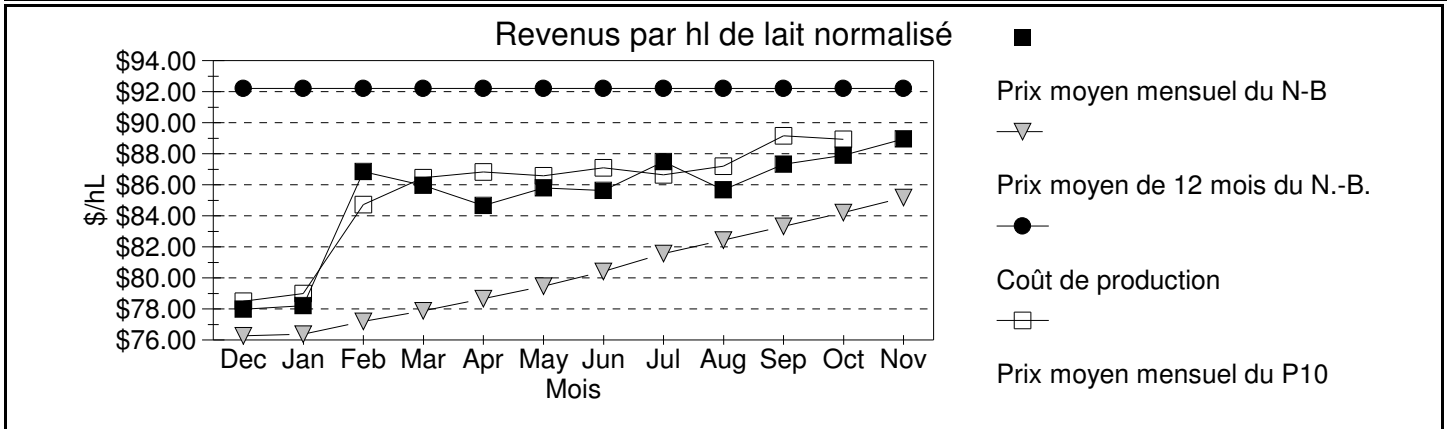

Mois	Déc	Jan	Fév	Mar	Avr	Mai	Jui	Jul	Aoû	Sep	Oct	Nov
SNG 2.00-2.30 \$/kg	\$3.44	\$3.66	\$3.92	\$4.09	\$4.18	\$4.20	\$4.21	\$4.21	\$3.83	\$3.72	\$3.85	\$3.54

Un hl normalisé contient 3.60 kg l'hl de MG, 3.23 kg l'hl de PT and 5.69 kg l'hl de LAS

Politique SNG

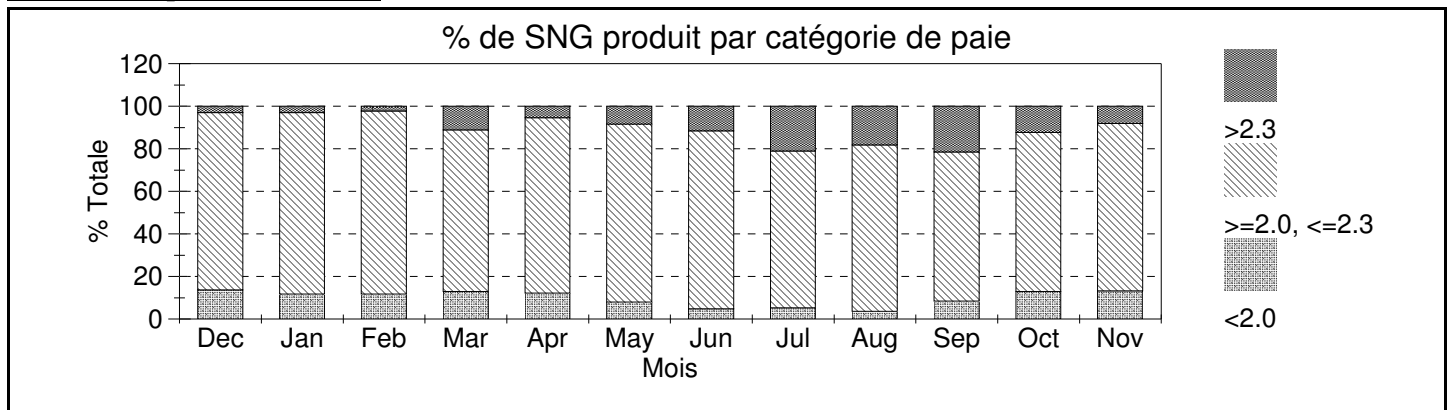

SNG/MG: Ratios moyen

Mois	Déc	Jan	Fév	Mar	Avr	Mai	Jui	Jul	Aoû	Sep	Oct	Nov
< 2	1.91	1.91	1.92	1.92	1.93	1.92	1.91	1.93	1.88	1.91	1.92	1.91
2 < > 2.3	2.14	2.14	2.15	2.15	2.16	2.16	2.17	2.18	2.18	2.15	2.13	2.12
> 2.3	2.33	2.33	2.31	2.33	2.36	2.34	2.36	2.34	2.34	2.31	2.31	2.33
Provincial	2.12	2.12	2.12	2.14	2.14	2.16	2.18	2.20	2.19	2.16	2.12	2.11