

Producteurs laitiers du Nouveau-Brunswick
Rapport sommaire sur la production et le paiement pour Septembre 2022

Bourse de quota pour Octobre, 2022

Price in Dollars	# of Sellers	Kgs Offered By Sellers	Total Cum. kgs	Difference Between Sellers/Buyers	Total Cum. kgs	Kgs Wanted By Buyers	# of Buyers
\$24,000.00		5.0	5.0	520.0	525.0	525.0	
TOTALS	3	5.0				525.0	31

QESP = Quota Exchange Selling Price

QESP = Le prix de vente de quota

5.0 of 525.0 kgs wanted at or above the Quota Exchange Selling Price of \$24,000.00 were purchased.

5.0 des 525.0 kilos demandé au prix de vente de \$24,000.00 ou au dessus ont été acheté.

There was a total of 5.0 kgs offered for sale and total bids to purchase of 525.0 kgs.

Il y avait un total de 5.0 kgs proposés à la vente et le total des offres pour l'achat de 525.0kg.

La prochaine bourse de quota fermera a 16:00 hr Mardi le 1 Novembre, 2022
Les résultats seront disponibles Vendredi le 4 Novembre, 2022

Mois	Oct	Sept	Aout	Jul	Juin	Mai	Moy. 6 mois
Prix du vente du quota	\$24,000	\$24,000	\$0	\$0	\$24,000	\$24,000	\$24,000
Kilo sur l'échange	5.0	28.9	.0	.0	5.4	3.0	10.6
Kilo par transfert	.0	91.6	149.2	96.6	259.0	77.3	112.3

Pool domestique du N.-B.

Marché marginal	MG Kg	MG \$/kg	MG \$	PT Kg	PT \$/kg	PT \$	LAS Kg	LAS \$/kg	LAS \$
Septembre 2022	118	-\$2.7327	(\$323)	89	-\$1.9107	(\$171)	151	-\$3.917	(\$59)
Année laitière	4,288	-\$2.7325	(\$11,716)	3,275	-\$1.9106	(\$6,258)	5,685	-\$3.917	(\$2,227)
SNG >2.3									
Septembre 2022				2,286	\$0.0000	\$0	4,184	\$0.0000	\$0
Année laitière				9,207	\$0.0000	\$0	17,209	\$0.0000	\$0
SNG 2.0<>2.3									
Septembre 2022				30,543	\$3.7174	\$113,539	55,347	\$3.7174	\$205,748
Année laitière				360,181	\$3.8322	\$1,380,290	652,364	\$3.8370	\$2,503,121
Marché domestique									
Septembre 2022	543,501	\$13.0462	\$7,090,616	388,258	\$10.6648	\$4,140,694	694,580	\$9.9000	\$625,122
Année laitière	6,699,079	\$12.3211	\$82,539,874	4,798,066	\$10.1228	\$48,570,097	8,541,248	\$9.9000	\$7,687,123

Production et paiement

Revenu	\$/HL	MG \$	PT \$	LAS \$			Totale \$
Septembre 2022	\$93.11	\$7,090,293	\$4,254,063	\$830,810			\$12,175,166
12 Months	\$89.95	\$82,528,157	\$49,944,129	\$10,188,018			\$142,660,304

Déductions	Transport	Promotion	Admin	Lab	Recherche	Frais totales	Totaux
	par HL	par kilo de solides totaux				par HL	Deductions
Septembre 2022	\$3.79	\$.1015	\$.0663	\$.0090	\$.0016	\$6.13	\$802,362
Année laitière	\$3.26	\$.1129	\$.0578	\$.0099	\$.0016	\$5.66	\$9,015,887

Qualité	Cell. somatiques	Boîte de pétri	Après pasteur.				Camion refusé
Septembre 2022	198,893	12,431	520				0
Année laitière	171,926	8,129	193				0

Production & Composants	Production Volume	MG	Protéine	Lactose et A.S.	Solides totaux	Ratio SNG	
Septembre 2022	13,078,692	4.1565	3.2203	5.7671	13.1439	2.1622	
12 Months	158,719,015	4.2234	3.2578	5.8068	13.2880	2.1463	

Rapport sommaire sur la production et le paiement pour Septembre 2022

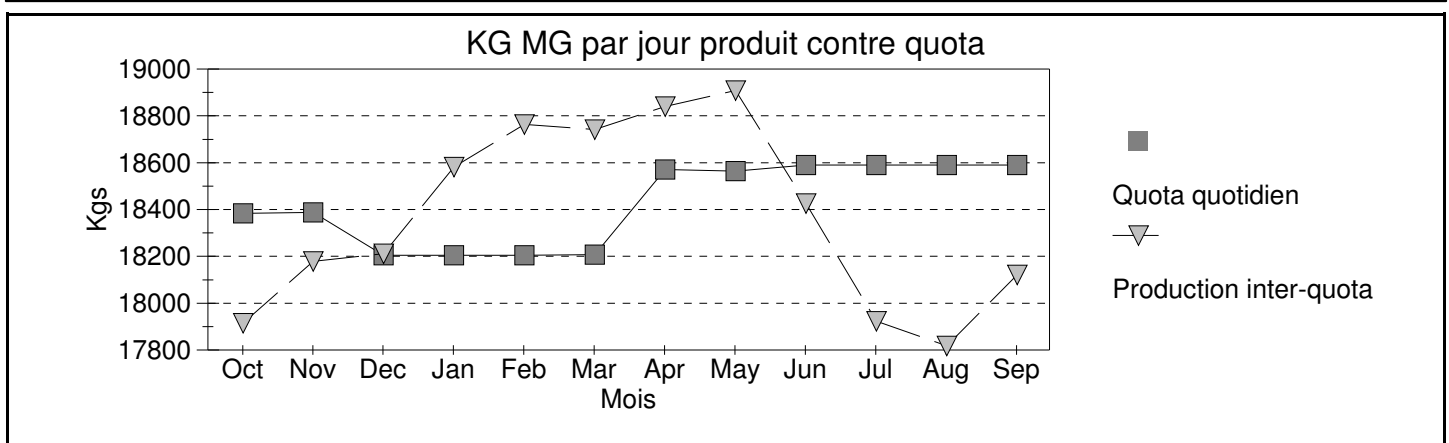

Credits

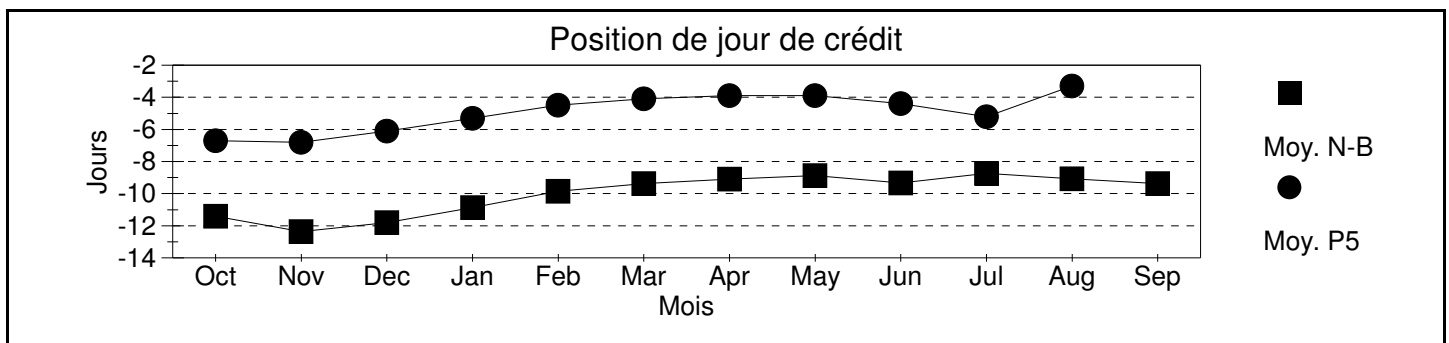

Mois	Oct	Nov	Déc	Jan	Fév	Mar	Avr	Mai	Jui	Jul	Aoû	Sep
Jours incitatifs émis.	1.00	2.00	0.00	0.02	0.06	1.06	1.06	1.06	1.06	0.07	1.06	3.06
Jours incitatifs utilisés	0.44	0.93	0.00	0.01	0.05	0.72	0.64	0.65	0.55	0.05	0.39	0.96
Jours au-de-dessus du quota	0.05	0.01	0.00	0.00	0.04	0.01	0.01	0.02	0.00	0.03	0.05	0.01
Jours perdus	-0.36	-0.39	-0.44	-0.14	-0.07	-0.07	-0.10	-0.14	-0.10	-1.54	-1.33	-1.37
Jours échangés	0.90	1.14	0.77	0.93	0.94	1.25	1.11	0.96	1.15	0.96	0.17	0.21
Prix de vente de la BC	\$3.99	\$4.00	\$3.75	\$5.43	\$7.78	\$7.78	\$5.00	\$3.00	\$3.11	\$2.50	\$0.99	\$0.20

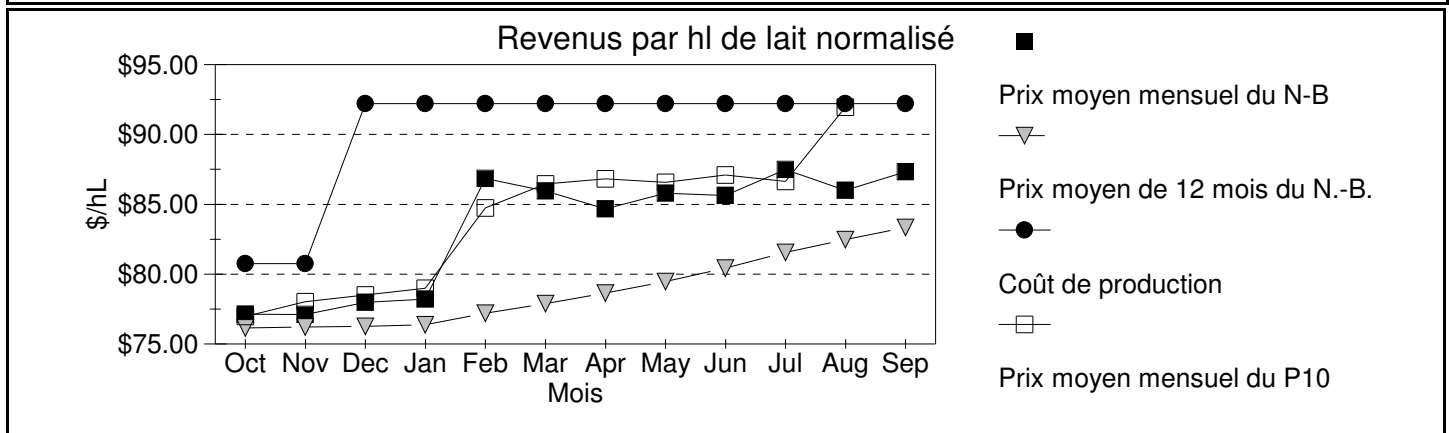

Mois	Oct	Nov	Déc	Jan	Fév	Mar	Avr	Mai	Jui	Jul	Aoû	Sep
SNG 2.00-2.30 \$/kg	\$2.81	\$3.17	\$3.44	\$3.66	\$3.92	\$4.09	\$4.18	\$4.20	\$4.21	\$4.21	\$3.83	\$3.72

Un hl normalisé contient 3.60 kg l'hl de MG, 3.23 kg l'hl de PT and 5.69 kg l'hl de LAS

Politique SNG

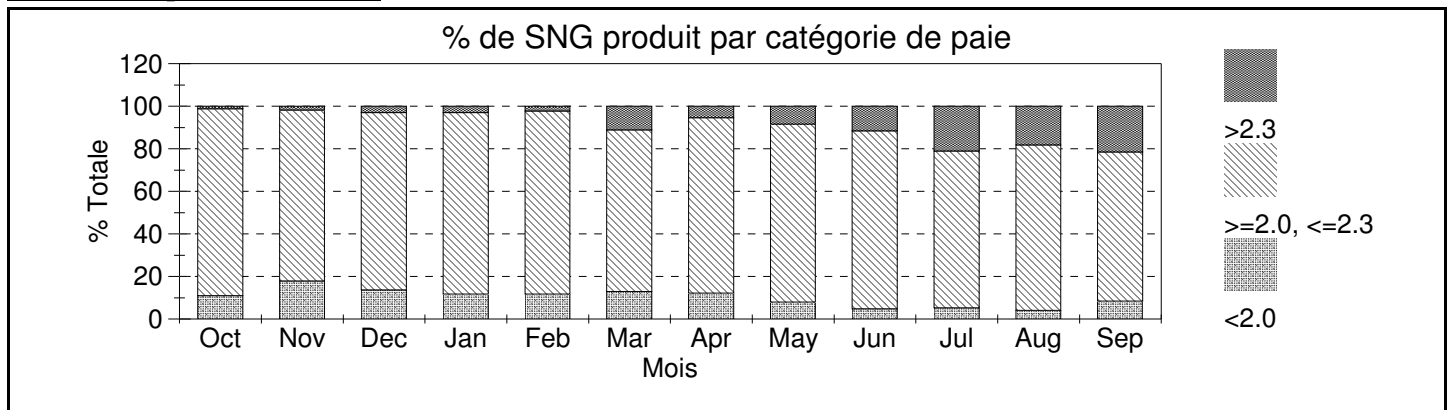

SNG/MG: Ratios moyen

Mois	Oct	Nov	Déc	Jan	Fév	Mar	Avr	Mai	Jui	Jul	Aoû	Sep
< 2	1.91	1.92	1.91	1.91	1.92	1.92	1.93	1.92	1.91	1.93	1.89	1.91
2 < > 2.3	2.14	2.14	2.14	2.14	2.15	2.15	2.16	2.16	2.17	2.18	2.18	2.15
> 2.3	2.34	2.31	2.33	2.33	2.31	2.33	2.36	2.34	2.36	2.34	2.34	2.31
Provincial	2.12	2.10	2.12	2.12	2.12	2.14	2.14	2.16	2.18	2.20	2.19	2.16