

Producteurs laitiers du Nouveau-Brunswick
Rapport sommaire sur la production et le paiement pour Mai 2022

Bourse de quota pour Juin, 2022

Price in Dollars	# of Sellers	Kgs Offered By Sellers	Total Cum. kgs	Difference Between Sellers/Buyers	Total Cum. kgs	Kgs Wanted By Buyers	# of Buyers
\$24,000.00		5.4	5.4	584.0	589.4	589.4	
TOTALS	2	5.4				589.4	35

QESP = Quota Exchange Selling Price

QESP = Le prix de vente de quota

5.4 of 589.4 kgs wanted at or above the Quota Exchange Selling Price of \$24,000.00 were purchased.

5.4 des 589.4 kilos demandé au prix de vente de \$24,000.00 ou au dessus ont été acheté.

There was a total of 5.4 kgs offered for sale and total bids to purchase of 589.4 kgs.

Il y avait un total de 5.4 kgs proposés à la vente et le total des offres pour l'achat de 589.4kg.

La prochaine bourse de quota fermera a 16:00 hr Vendredi le 1 Juillet, 2022
Les résultats seront disponibles Mercredi le 6 Juillet, 2022

Mois	Jun	Mai	Avr	Mar	Fev	Jan	Moy. 6 mois
Prix du vente du quota	\$24,000	\$24,000	\$0	\$0	\$0	\$24,000	\$24,000
Kilo sur l'échange	5.4	3.0	.0	.0	.0	2.0	3.5
Kilo par transfert	.0	77.3	79.7	.0	.0	188.8	57.6

Pool domestique du N.-B.

Marché marginal	MG Kg	MG \$/kg	MG \$	PT Kg	PT \$/kg	PT \$	LAS Kg	LAS \$/kg	LAS \$
Mai 2022	452	-\$2.7327	(\$1,236)	338	-\$1.9107	(\$646)	599	-\$3917	(\$235)
Année laitière	4,104	-\$2.0302	(\$8,333)	3,165	-\$1.3986	(\$4,426)	5,553	-\$2868	(\$1,592)
SNG >2.3									
Mai 2022				676	\$0.0000	\$0	1,283	\$0.0000	\$0
Année laitière				6,343	\$0.0000	\$0	11,803	\$0.0000	\$0
SNG 2.0<>2.3									
Mai 2022				33,507	\$4.2036	\$140,850	60,760	\$4.2036	\$255,413
Année laitière				351,306	\$3.2914	\$1,156,303	636,789	\$3.2863	\$2,092,693
Marché domestique									
Mai 2022	585,706	\$12.8665	\$7,535,993	418,328	\$10.2256	\$4,277,659	749,220	\$9.9000	\$674,298
Année laitière	6,664,281	\$11.5769	\$77,151,836	4,768,702	\$9.8801	\$47,115,390	8,502,436	\$9.9000	\$7,652,193

Production et paiement

Revenu	\$/HL	MG \$	PT \$	LAS \$			Totale \$
Mai 2022	\$92.51	\$7,534,757	\$4,417,863	\$929,477			\$12,882,096
12 Months	\$85.92	\$77,143,504	\$48,267,267	\$9,743,293			\$135,154,064

Déductions	Transport	Promotion	Admin	Lab	Recherche	Frais totales	Totaux
	par HL	par kilo de solides totaux				par HL	Deductions
Mai 2022	\$3.27	\$1.139	\$0.0570	\$0.0100	\$0.0016	\$5.69	\$793,526
Année laitière	\$2.95	\$1.139	\$0.0581	\$0.0095	\$0.0016	\$5.36	\$8,473,825

Qualité	Cell. somatiques	Boîte de pétri	Après pasteur.				Camion refusé
Mai 2022	165,693	6,107	116				0
Année laitière	171,700	6,889	149				0

Production & Composants	Production Volume	MG	Protéine	Lactose et A.S.	Solides totaux	Ratio SNG	
Mai 2022	13,937,052	4.2058	3.2493	5.8252	13.2802	2.1576	
12 Months	157,413,083	4.2362	3.2586	5.8169	13.3118	2.1424	

Rapport sommaire sur la production et le paiement pour Mai 2022

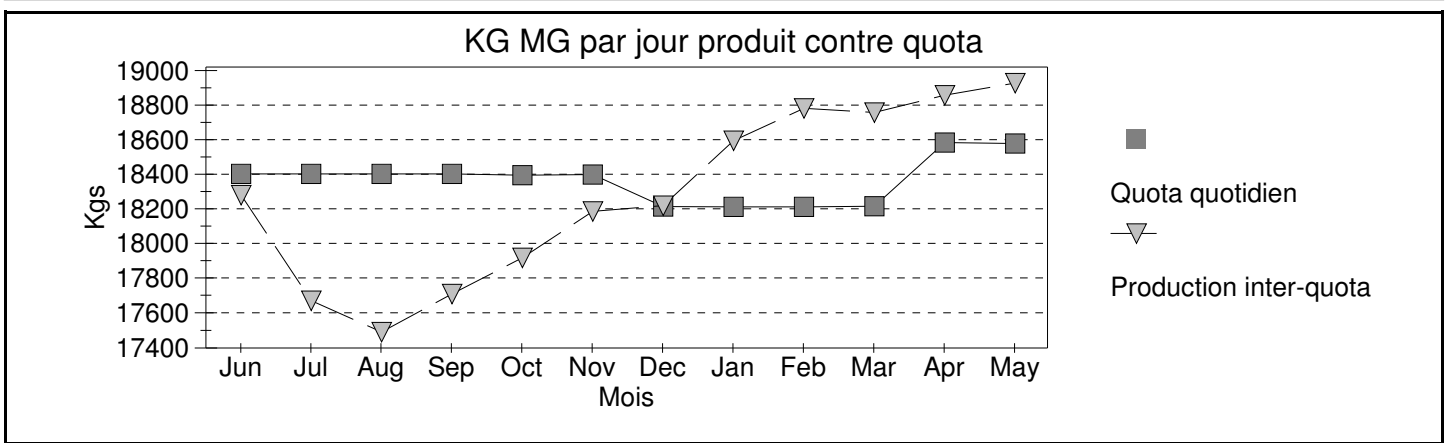

Credits

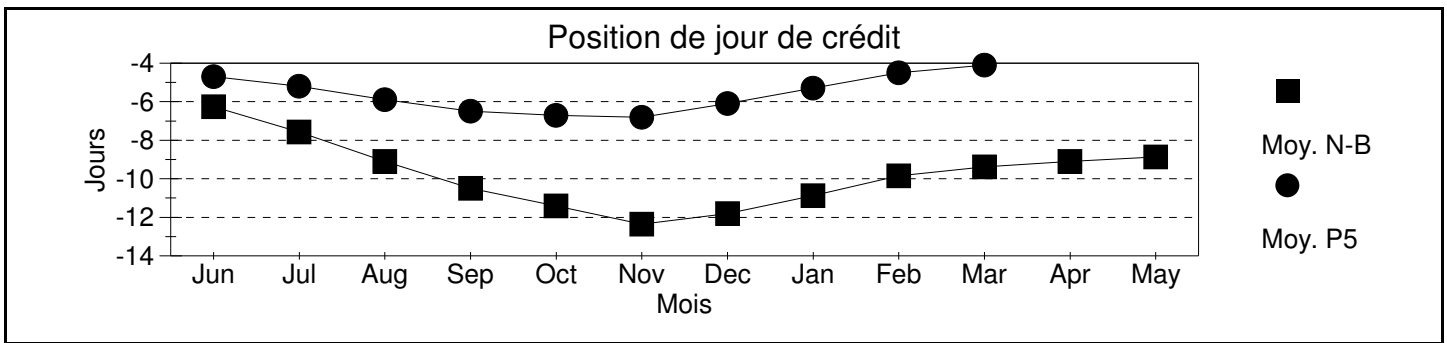

Mois	Jui	Jul	Aoû	Sep	Oct	Nov	Déc	Jan	Fév	Mar	Avr	Mai
Jours incitatifs émis.	1.00	1.00	1.00	2.00	1.00	2.00	0.00	0.02	0.06	1.06	1.06	1.06
Jours incitatifs utilisés	0.46	0.33	0.32	0.60	0.44	0.93	0.00	0.01	0.05	0.72	0.64	0.65
Jours au-de-dessus du quota	0.04	0.02	0.02	0.00	0.05	0.01	0.00	0.00	0.04	0.01	0.01	0.02
Jours perdus	-0.10	-0.20	-0.28	-0.29	-0.36	-0.39	-0.31	-0.14	-0.07	-0.07	-0.10	-0.14
Jours échangés	0.53	0.55	0.80	1.04	0.90	1.14	0.77	0.93	0.94	1.25	1.11	0.96
Prix de vente de la BC	\$4.55	\$3.01	\$5.01	\$4.75	\$3.99	\$4.00	\$3.75	\$5.43	\$7.78	\$7.78	\$5.00	\$3.00

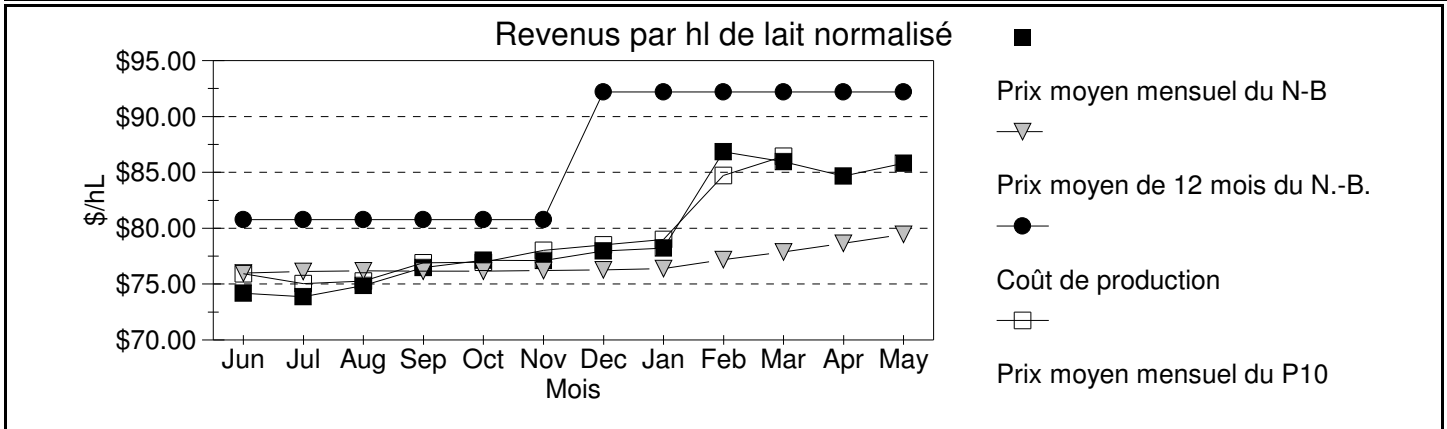

Mois	Jui	Jul	Aoû	Sep	Oct	Nov	Déc	Jan	Fév	Mar	Avr	Mai
SNG 2.00-2.30 \$/kg	\$2.50	\$2.55	\$2.60	\$2.81	\$2.81	\$3.17	\$3.44	\$3.66	\$3.92	\$4.09	\$4.18	\$4.20

Un hl normalisé contient 3.60 kg l'hl de MG, 3.23 kg l'hl de PT and 5.69 kg l'hl de LAS

Politique SNG

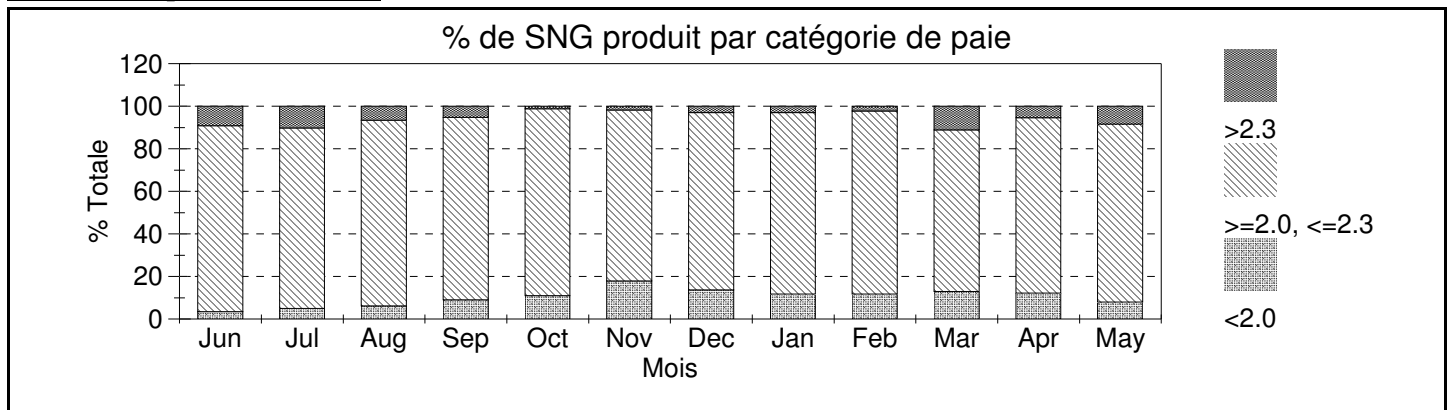

SNG/MG: Ratios moyen

Mois	Jui	Jul	Aoû	Sep	Oct	Nov	Déc	Jan	Fév	Mar	Avr	Mai
< 2	1.90	1.93	1.93	1.92	1.91	1.92	1.91	1.91	1.92	1.92	1.93	1.92
2 < > 2.3	2.18	2.18	2.17	2.17	2.14	2.14	2.14	2.14	2.15	2.15	2.16	2.16
> 2.3	2.35	2.38	2.36	2.36	2.34	2.31	2.33	2.33	2.31	2.33	2.36	2.34
Provincial	2.19	2.19	2.17	2.15	2.12	2.10	2.12	2.12	2.12	2.14	2.14	2.16