

Producteurs laitiers du Nouveau-Brunswick
Rapport sommaire sur la production et le paiement pour Avril 2022

Bourse de quota pour Mai, 2022

Price in Dollars	# of Sellers	Kgs Offered By Sellers	Total Cum. kgs	Difference Between Sellers/Buyers	Total Cum. kgs	Kgs Wanted By Buyers	# of Buyers
\$24,000.00		3.0	3.0	677.0	680.0	680.0	
TOTALS	2	3.0				680.0	34

QESP = Quota Exchange Selling Price

QESP = Le prix de vente de quota

3.0 of 680.0 kgs wanted at or above the Quota Exchange Selling Price of \$24,000.00 were purchased.

3.0 des 680.0 kilos demandé au prix de vente de \$24,000.00 ou au dessus ont été acheté.

There was a total of 3.0 kgs offered for sale and total bids to purchase of 680.0 kgs.

Il y avait un total de 3.0 kgs proposés à la vente et le total des offres pour l'achat de 680.0kg.

La prochaine bourse de quota fermera a 16:00 hr Mercredi le 1 Juin, 2022
Les résultats seront disponibles Lundi le 6 Juin, 2022

Mois	Mai	Avr	Mar	Fev	Jan	Dec	Moy. 6 mois
Prix du vente du quota	\$24,000	\$0	\$0	\$0	\$24,000	\$24,000	\$24,000
Kilo sur l'échange	3.0	.0	.0	.0	2.0	25.5	10.2
Kilo par transfert	.0	79.7	.0	.0	188.8	.0	44.8

Pool domestique du N.-B.

Marché marginal	MG Kg	MG \$/kg	MG \$	PT Kg	PT \$/kg	PT \$	LAS Kg	LAS \$/kg	LAS \$
Avril 2022	205	-\$2.7327	(\$559)	147	-\$1.9107	(\$280)	250	-\$.3917	(\$98)
Année laitière	4,371	-\$1.6237	(\$7,097)	3,376	-\$1.1194	(\$3,780)	5,938	-\$.2287	(\$1,358)
SNG >2.3									
Avril 2022				654	\$0.0000	\$0	1,238	\$0.0000	\$0
Année laitière				5,949	\$0.0000	\$0	11,040	\$0.0000	\$0
SNG 2.0<>2.3									
Avril 2022				29,408	\$4.1753	\$122,789	53,133	\$4.1753	\$221,847
Année laitière				349,312	\$3.1227	\$1,090,810	633,588	\$3.1170	\$1,974,924
Marché domestique									
Avril 2022	564,986	\$12.4478	\$7,032,827	404,767	\$10.3094	\$4,172,903	720,120	\$9.9000	\$648,108
Année laitière	6,660,525	\$11.4273	\$76,112,092	4,764,174	\$9.8364	\$46,862,275	8,500,610	\$9.9000	\$7,650,549

Production et paiement

Revenu	\$/HL	MG \$	PT \$	LAS \$			Totale \$
Avril 2022	\$91.68	\$7,032,267	\$4,295,411	\$869,857			\$12,197,535
12 Months	\$85.07	\$76,104,995	\$47,949,305	\$9,624,115			\$133,678,415

Déductions	Transport	Promotion	Admin	Lab	Recherche	Frais totales	Totaux
	par HL	par kilo de solides totaux				par HL	Deductions
Avril 2022	\$3.12	\$.1139	\$.0570	\$.0100	\$.0016	\$5.55	\$739,207
Année laitière	\$2.93	\$.1139	\$.0587	\$.0092	\$.0016	\$5.35	\$8,452,311

Qualité	Cell. somatiques	Boîte de pétri	Après pasteur.				Camion refusé
Avril 2022	156,828	6,696	141				0
Année laitière	172,138	6,724	160				0

Production & Composants	Production Volume	MG	Protéine	Lactose et A.S.	Solides totaux	Ratio SNG	
Avril 2022	13,310,455	4.2462	3.2679	5.8205	13.3347	2.1404	
12 Months	157,252,419	4.2383	3.2577	5.8194	13.3155	2.1417	

Rapport sommaire sur la production et le paiement pour Avril 2022

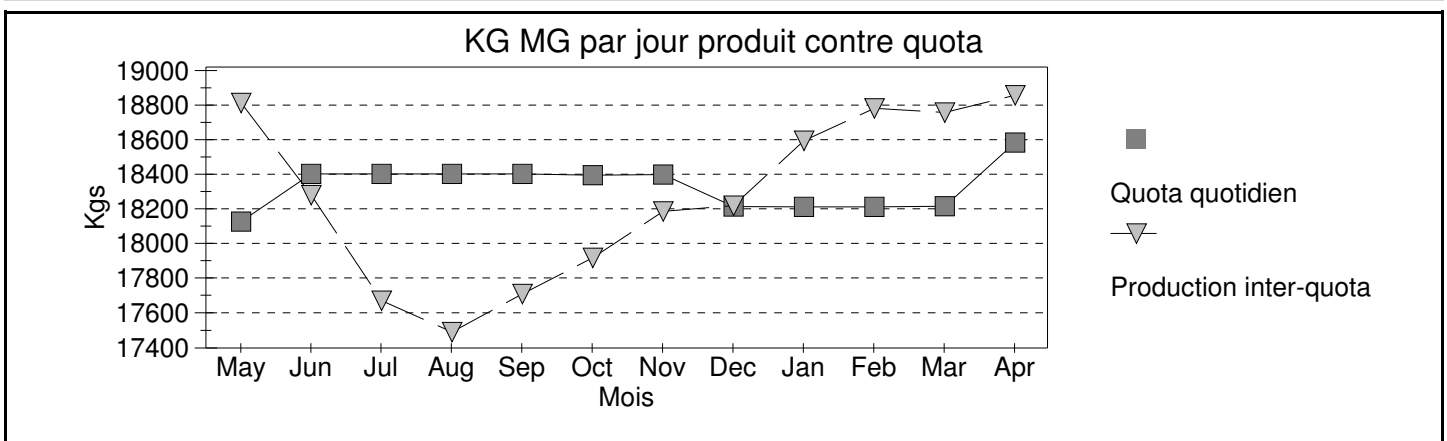

Credits

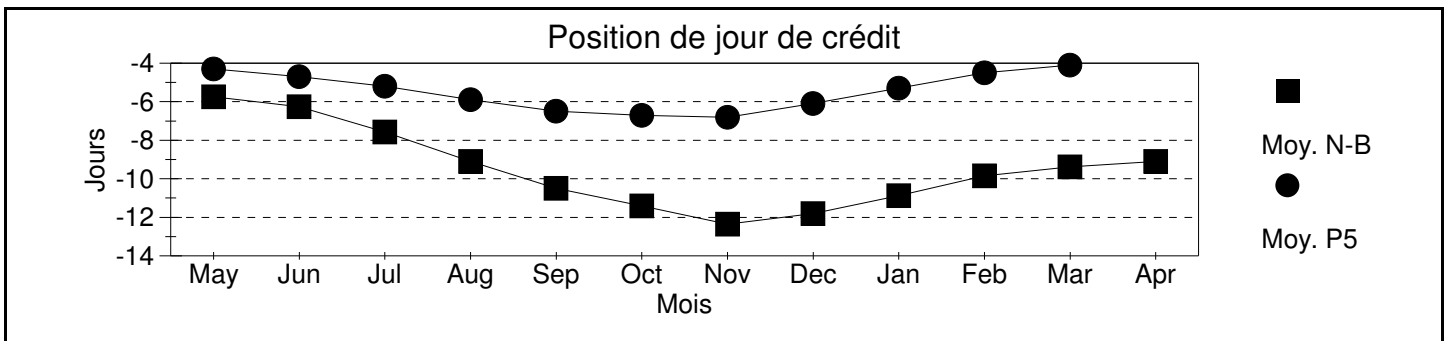

Mois	Mai	Jui	Jul	Aoû	Sep	Oct	Nov	Déc	Jan	Fév	Mar	Avr
Jours incitatifs émis.	0.00	1.00	1.00	1.00	2.00	1.00	2.00	0.00	0.02	0.06	1.06	1.06
Jours incitatifs utilisés	0.00	0.46	0.33	0.32	0.60	0.44	0.93	0.00	0.01	0.05	0.72	0.64
Jours au-de-dessus du quota	0.04	0.04	0.02	0.02	0.00	0.05	0.01	0.00	0.00	0.04	0.01	0.01
Jours perdus	-0.04	-0.10	-0.20	-0.28	-0.29	-0.36	-0.39	-0.31	-0.14	-0.07	-0.07	-0.10
Jours échangés	0.83	0.53	0.55	0.80	1.04	0.90	1.14	0.77	0.93	0.94	1.25	1.11
Prix de vente de la BC	\$10.00	\$4.55	\$3.01	\$5.01	\$4.75	\$3.99	\$4.00	\$3.75	\$5.43	\$7.78	\$7.78	\$5.00

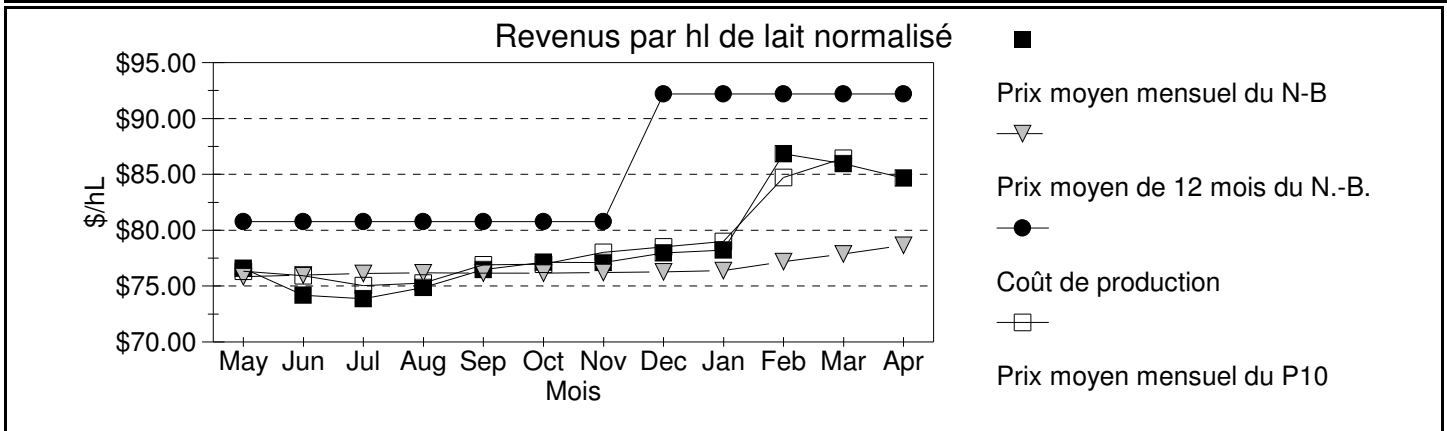

Mois	Mai	Jui	Jul	Aoû	Sep	Oct	Nov	Déc	Jan	Fév	Mar	Avr
SNG 2.00-2.30 \$/kg	\$2.39	\$2.50	\$2.55	\$2.60	\$2.81	\$2.81	\$3.17	\$3.44	\$3.66	\$3.92	\$4.09	\$4.18

Un hl normalisé contient 3.60 kg l'hl de MG, 3.23 kg l'hl de PT and 5.69 kg l'hl de LAS

Politique SNG

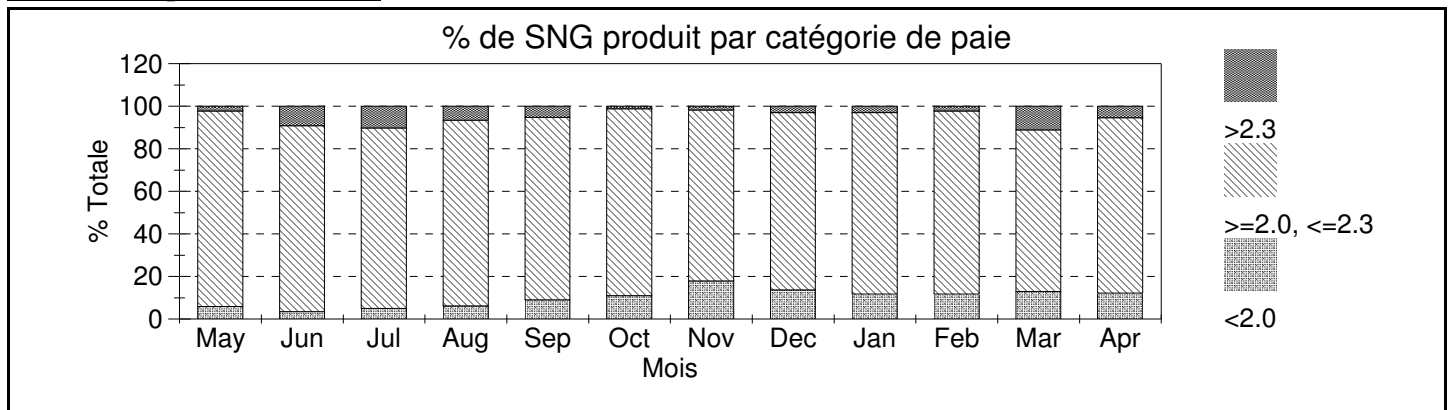

SNG/MG: Ratios moyen

Mois	Mai	Jui	Jul	Aoû	Sep	Oct	Nov	Déc	Jan	Fév	Mar	Avr
< 2	1.92	1.90	1.93	1.93	1.92	1.91	1.92	1.91	1.91	1.92	1.92	1.93
2 < > 2.3	2.16	2.18	2.18	2.17	2.17	2.14	2.14	2.14	2.14	2.15	2.15	2.16
> 2.3	2.36	2.35	2.38	2.36	2.36	2.34	2.31	2.33	2.33	2.31	2.33	2.36
Provincial	2.15	2.19	2.19	2.17	2.15	2.12	2.10	2.12	2.12	2.12	2.14	2.14