

Producteurs laitiers du Nouveau-Brunswick
Rapport sommaire sur la production et le paiement pour Aout 2022

Bourse de quota pour Septembre, 2022

Price in Dollars	# of Sellers	Kgs Offered By Sellers	Total Cum. kgs	Difference Between Sellers/Buyers	Total Cum. kgs	Kgs Wanted By Buyers	# of Buyers
\$24,000.00		28.9	28.9	488.7	517.6	517.6	
TOTALS	4	28.9				517.6	31

QESP = Quota Exchange Selling Price

QESP = Le prix de vente de quota

28.9 of 517.6 kgs wanted at or above the Quota Exchange Selling Price of \$24,000.00 were purchased.

28.9 des 517.6 kilos demandé au prix de vente de \$24,000.00 ou au dessus ont été acheté.

There was a total of 28.9 kgs offered for sale and total bids to purchase of 517.6 kgs.

Il y avait un total de 28.9 kgs proposés à la vente et le total des offres pour l'achat de 517.6kg.

La prochaine bourse de quota fermera a 16:00 hr Lundi le 3 Octobre, 2022
Les résultats seront disponibles Jeudi le 6 Octobre, 2022

Mois	Sept	Aout	Jul	Jun	Mai	Avr	Moy. 6 mois
Prix du vente du quota	\$24,000	\$0	\$0	\$24,000	\$24,000	\$0	\$24,000
Kilo sur l'échange	28.9	.0	.0	5.4	3.0	.0	12.4
Kilo par transfert	.0	149.2	96.6	259.0	77.3	79.7	110.3

Pool domestique du N.-B.

Marché marginal	MG Kg	MG \$/kg	MG \$	PT Kg	PT \$/kg	PT \$	LAS Kg	LAS \$/kg	LAS \$
Aout 2022	942	-\$2.7327	(\$2,575)	741	-\$1.9107	(\$1,416)	1,264	-\$3.917	(\$495)
Année laitière	4,170	-\$2.7325	(\$11,393)	3,186	-\$1.9106	(\$6,087)	5,534	-\$3.917	(\$2,167)
SNG >2.3									
Aout 2022				1,496	\$0.0000	\$0	2,794	\$0.0000	\$0
Année laitière				7,518	\$0.0000	\$0	14,099	\$0.0000	\$0
SNG 2.0<>2.3									
Aout 2022				36,916	\$3.8317	\$141,451	68,275	\$3.8317	\$261,608
Année laitière				359,550	\$3.7443	\$1,346,264	651,280	\$3.7490	\$2,441,621
Marché domestique									
Aout 2022	551,420	\$12.8250	\$7,071,958	389,170	\$10.7405	\$4,179,881	711,062	\$9.0000	\$639,956
Année laitière	6,686,813	\$12.1541	\$81,272,437	4,789,083	\$10.0579	\$48,167,993	8,526,135	\$9.0000	\$7,673,521

Production et paiement

Revenu	\$/HL	MG \$	PT \$	LAS \$			Totale \$
Aout 2022	\$90.57	\$7,069,383	\$4,319,916	\$901,068			\$12,290,367
12 Months	\$89.06	\$81,261,043	\$49,508,170	\$10,112,975			\$140,882,188

Déductions	Transport	Promotion	Admin	Lab	Recherche	Frais totales	Totaux
	par HL	par kilo de solides totaux				par HL	Deductions
Aout 2022	\$3.83	\$.1139	\$.0570	\$.0100	\$.0016	\$6.20	\$842,673
Année laitière	\$3.18	\$.1139	\$.0570	\$.0100	\$.0016	\$5.59	\$8,877,742

Qualité	Cell. somatiques	Boîte de pétri	Après pasteur.				Camion refusé
Aout 2022	206,480	11,834	177				0
Année laitière	171,006	7,584	169				0

Production & Composants	Production Volume	MG	Protéine	Lactose et A.S.	Solides totaux	Ratio SNG	
Aout 2022	13,596,055	4.0627	3.1504	5.7619	12.9749	2.1937	
12 Months	158,303,913	4.2267	3.2591	5.8097	13.2955	2.1456	

Rapport sommaire sur la production et le paiement pour Aout 2022

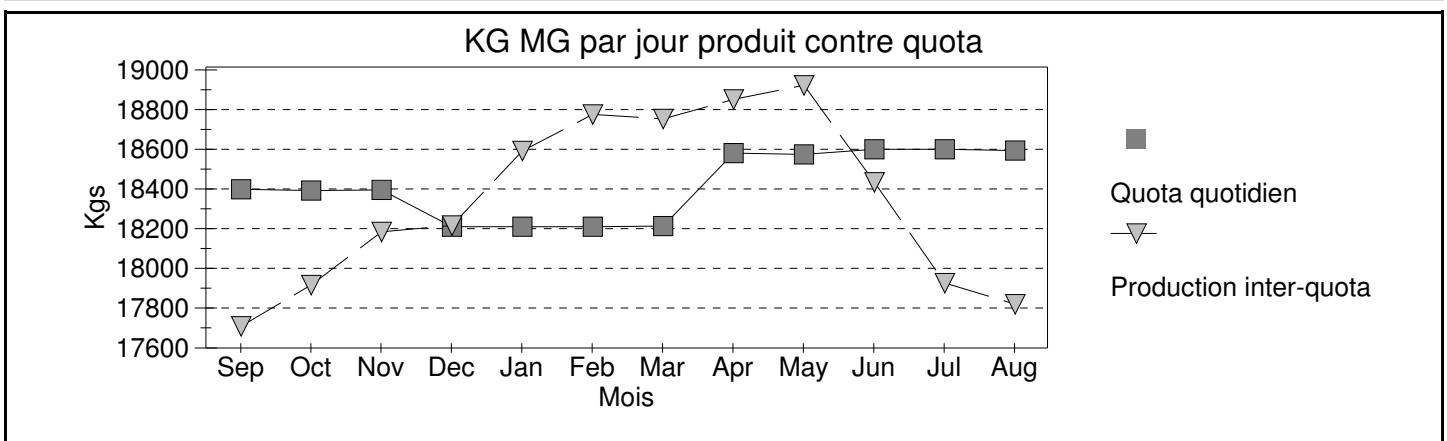

Credits

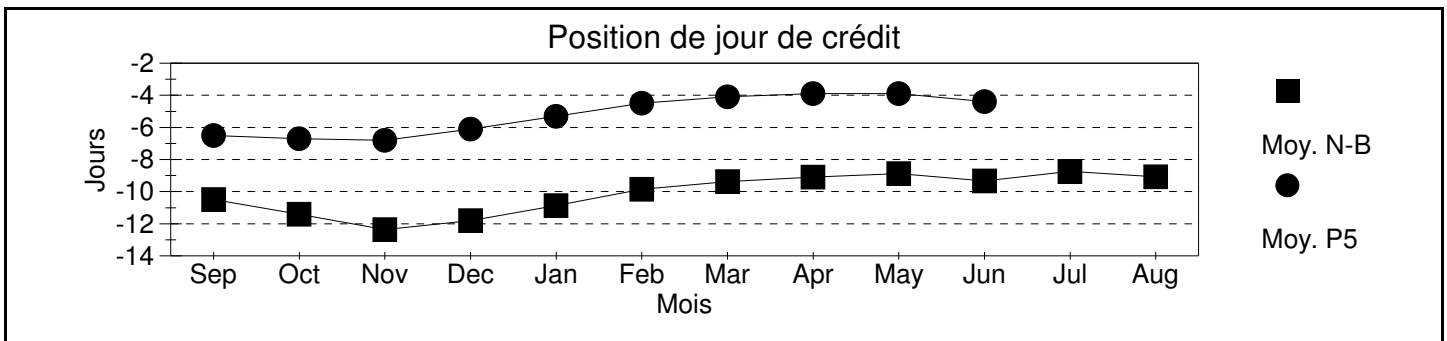

Mois	Sep	Oct	Nov	Déc	Jan	Fév	Mar	Avr	Mai	Jui	Jul	Aoû
Jours incitatifs émis.	2.00	1.00	2.00	0.00	0.02	0.06	1.06	1.06	1.06	1.06	0.07	1.06
Jours incitatifs utilisés	0.60	0.44	0.93	0.00	0.01	0.05	0.72	0.64	0.65	0.55	0.05	0.39
Jours au-de-dessus du quota	0.00	0.05	0.01	0.00	0.00	0.04	0.01	0.01	0.02	0.00	0.03	0.05
Jours perdus	-0.29	-0.36	-0.39	-0.44	-0.14	-0.07	-0.07	-0.10	-0.14	-0.10	-1.54	0.00
Jours échangés	1.04	0.90	1.14	0.77	0.93	0.94	1.25	1.11	0.96	1.15	0.96	0.17
Prix de vente de la BC	\$4.75	\$3.99	\$4.00	\$3.75	\$5.43	\$7.78	\$7.78	\$5.00	\$3.00	\$3.11	\$2.50	\$0.99

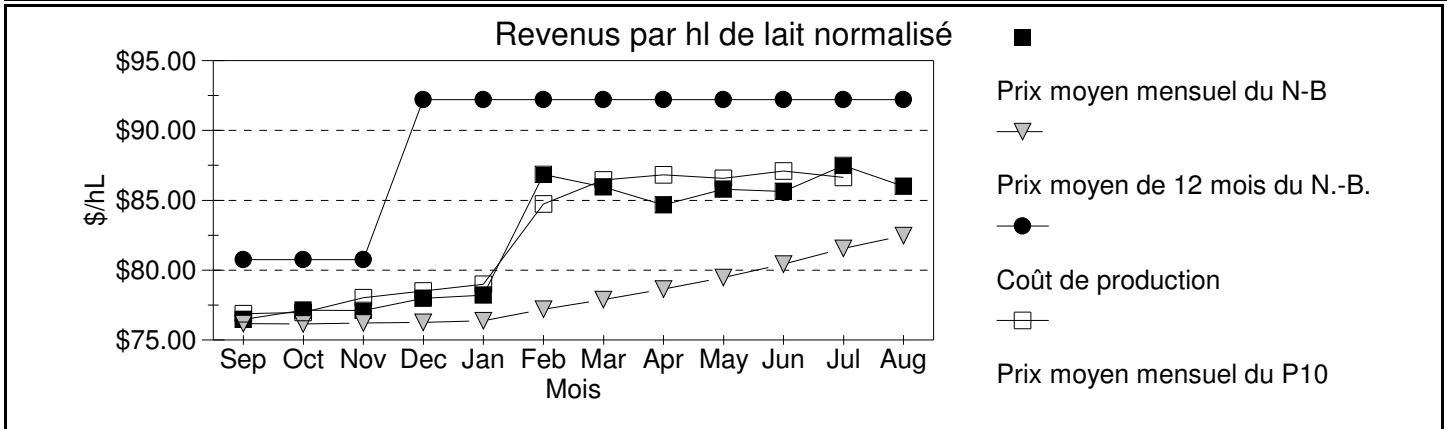

Mois	Sep	Oct	Nov	Déc	Jan	Fév	Mar	Avr	Mai	Jui	Jul	Aoû
SNG 2.00-2.30 \$/kg	\$2.81	\$2.81	\$3.17	\$3.44	\$3.66	\$3.92	\$4.09	\$4.18	\$4.20	\$4.21	\$4.21	\$3.83

Un hl normalisé contient 3.60 kg l'hl de MG, 3.23 kg l'hl de PT and 5.69 kg l'hl de LAS

Politique SNG

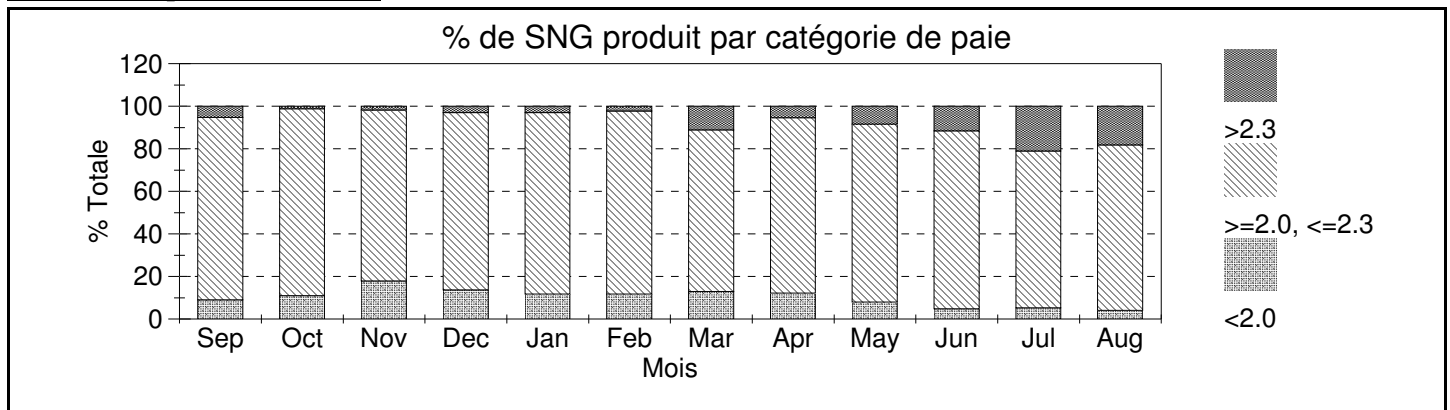

SNG/MG: Ratios moyen

Mois	Sep	Oct	Nov	Déc	Jan	Fév	Mar	Avr	Mai	Jui	Jul	Aoû
< 2	1.92	1.91	1.92	1.91	1.91	1.92	1.92	1.93	1.92	1.91	1.93	1.89
2 < > 2.3	2.17	2.14	2.14	2.14	2.14	2.15	2.15	2.16	2.16	2.17	2.18	2.18
> 2.3	2.36	2.34	2.31	2.33	2.33	2.31	2.33	2.36	2.34	2.36	2.34	2.34
Provincial	2.15	2.12	2.10	2.12	2.12	2.12	2.14	2.14	2.16	2.18	2.20	2.19